

Sede	1-222
Ragione_sociale	CORDAR S.P.A. BIELLA SERVIZI
Codice_fiscale	01866890021
P.IVA	01866890021
Indirizzo_legale	PIAZZA MARTIRI DELLA LIBERTA' N.13
Comune_legale	BIELLA
CAP_legale	13900
Provincia_legale	BIELLA
Indirizzo_fatturazione	PIAZZA MARTIRI DELLA LIBERTA' N.13
Comune_fatturazione	BIELLA
CAP_fatturazione	13900
Provincia_fatturazione	BIELLA
Email_invio_fatturazione	mara.melchiorre@cordarbiella.it
Responsabile_amministrativo	DOTT.ESSA SILVIA CONTI
Indirizzo_e-mail	silvia.conti@cordarbiella.it
Telefono	015 3580026
Fax	015 3580013
Rappresentante_legale	AVV. MIRCO GIROLDI

2017	Peak	Off Peak	2018	Peak	Off Peak	2019	Peak	Off Peak	Previsione 2021	Peak	Off Peak	Totale
gennaio		321.320	522.874	gennaio	399.336	481.061	345.569	502.558	gennaio	355.408	502.164	857.572
febbraio		307.007	497.026	febbraio	358.063	407.032	304.968	482.139	febbraio	323.346	462.066	785.412
marzo		334.538	500.813	marzo	398.817	454.811	333.069	555.776	marzo	355.408	503.733	859.141
aprile		279.979	486.353	aprile	345.382	439.742	301.477	460.912	aprile	308.946	462.336	771.282
maggio		336.825	499.419	maggio	374.640	439.913	300.204	464.611	maggio	337.223	467.981	805.204
giugno		335.894	513.610	giugno	376.968	477.646	269.827	471.039	giugno	327.563	487.432	814.995
luglio		310.836	521.016	luglio	374.975	471.899	304.120	448.385	luglio	329.977	480.433	810.410
agosto		327.582	490.825	agosto	379.255	442.398	278.270	443.022	agosto	328.369	458.748	787.117
settembre		314.535	504.577	settembre	347.063	457.021	255.381	437.808	settembre	305.660	466.469	772.129
ottobre				ottobre	398.167	428.308	299.035	435.904	ottobre	348.601	432.106	780.707
novembre				novembre	396.270	478.851	281.916	464.846	novembre	339.093	471.849	810.942
dicembre				dicembre	336.449	469.117	232.161	526.104	dicembre	284.305	397.651	681.956
Totale	2.868.517		4.536.514	Totale	4.485.185	5.447.599	3.505.997	5.493.184	Totale	3.943.899	5.592.908	9.536.867
Ripartizione	38,74%		61,26%	Ripartizione	45,16%	54,84%	38,96%	61,04%	Ripartizione	41,35%	58,65%	

	1	2	3	4	5	6-222
Sedi	IT001E00103255	IT001E00103330	IT001E00213208	IT001E00103573	IT001E00103305	VEDI ANAGRAFICA POD
POD						
Ragione sociale	CORDAR S.P.A. BIELLA SERVIZI	CORDAR S.P.A. BIELLA SERVIZI	CORDAR S.P.A. BIELLA SERVIZI	CORDAR S.P.A. BIELLA SERVIZI	CORDAR S.P.A. BIELLA SERVIZI	CORDAR S.P.A. BIELLA SERVIZI
Indirizzo prelievo	VEDI ANAGRAFICA POD	VEDI ANAGRAFICA POD	VEDI ANAGRAFICA POD	VEDI ANAGRAFICA POD	VEDI ANAGRAFICA POD	VEDI ANAGRAFICA POD
Località	VEDI ANAGRAFICA POD	VEDI ANAGRAFICA POD	VEDI ANAGRAFICA POD	VEDI ANAGRAFICA POD	VEDI ANAGRAFICA POD	VEDI ANAGRAFICA POD
Cap	VEDI ANAGRAFICA POD	VEDI ANAGRAFICA POD	VEDI ANAGRAFICA POD	VEDI ANAGRAFICA POD	VEDI ANAGRAFICA POD	VEDI ANAGRAFICA POD
Provincia	VEDI ANAGRAFICA POD	VEDI ANAGRAFICA POD	VEDI ANAGRAFICA POD	VEDI ANAGRAFICA POD	VEDI ANAGRAFICA POD	VEDI ANAGRAFICA POD
Potenza disponibile kW	VEDI ANAGRAFICA POD	VEDI ANAGRAFICA POD	VEDI ANAGRAFICA POD	VEDI ANAGRAFICA POD	VEDI ANAGRAFICA POD	VEDI ANAGRAFICA POD
Tensione	MT	MT	MT	MT	MT	BT
Inizio fornitura	01/01/2021	01/01/2021	01/01/2021	01/01/2021	01/01/2021	01/01/2021
Fine fornitura	31/12/2021	31/12/2021	31/12/2021	31/12/2021	31/12/2021	31/12/2021

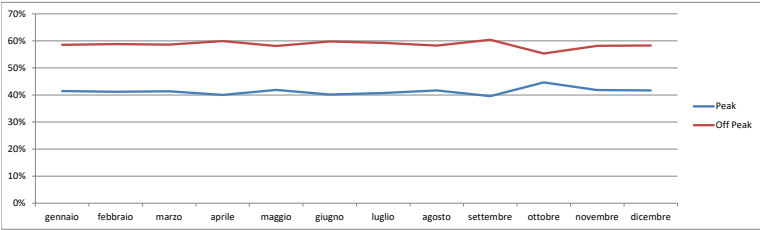

Previsione 2021	Peak	Off Peak
gennaio	41%	59%
febbraio	41%	59%
marzo	41%	59%
aprile	40%	60%
maggio	42%	58%
giugno	40%	60%
luglio	41%	59%
agosto	42%	58%
settembre	40%	60%
ottobre	45%	55%
novembre	42%	58%
dicembre	42%	58%



IT001E00103255	Peak	Off Peak
2015		
gennaio	45.305	76.407
febbraio	42.626	67.958
marzo	46.868	76.472
aprile	45.566	69.241
maggio	43.566	76.434
giugno	43.519	71.646
luglio	50.343	77.648
agosto	49.751	88.080
settembre	54.957	91.646
ottobre	49.458	82.105
novembre	43.399	67.520
dicembre	43.959	67.874
Totale	559.317	913.031
	38%	62%

2016	Peak	Off Peak
gennaio	44.962	79.064
febbraio	54.441	87.762
marzo	63.152	99.837
aprile	57.224	96.759
maggio	62.115	100.383
giugno	60.748	98.134
luglio	52.701	90.497
agosto	51.900	81.998
settembre	54.723	86.744
ottobre	49.410	87.871
novembre	55.037	85.367
dicembre	53.171	88.669
Totale	659.584	1.083.085
	38%	62%

2017	Peak	Off Peak
gennaio	58.237	96.588
febbraio	54.458	88.682
marzo	50.678	79.730
aprile	39.438	70.312
maggio	49.166	75.847
giugno	52.614	81.110
luglio	47.385	83.382
agosto	44.994	71.598
settembre	43.894	72.310
ottobre		
novembre		
dicembre		
Totale	440.864	719.559
	38%	62%

2018	Peak	Off Peak
gennaio	57.891	85.728
febbraio	49.283	74.084
marzo	52.616	81.714
aprile	47.459	82.496
maggio	53.661	83.553
giugno	49.555	83.828
luglio	51.540	83.041
agosto	47.563	74.889
settembre	46.197	82.162
ottobre	57.579	83.884
novembre	51.593	82.499
dicembre	48.466	84.786
Totale	613.403	981.664
	38%	62%

2019	Peak	Off Peak
gennaio	52.322	77.444
febbraio	43.537	68.565
marzo	49.468	86.096
aprile	47.003	74.694
maggio	48.556	76.101
giugno	48.421	85.746
luglio	56.046	85.166
agosto	42.603	71.174
settembre	46.786	78.616
ottobre	54.651	83.459
novembre	50.822	88.696
dicembre	31.377	38.349
Totale	571.592	914.106
	38%	62%

IT001E00103330	Peak	Off Peak
2015		
gennaio	126.750	216.194
febbraio	123.482	211.958
marzo	124.339	209.131
aprile	122.909	182.470
maggio	107.302	178.961
giugno	79.344	171.646
luglio	72.301	111.178
agosto	66.493	119.718
settembre	63.882	112.807
ottobre	73.158	127.466
novembre	78.011	117.770
dicembre	99.882	156.008
Totale	1.137.853	1.872.232
	38%	62%

2016	Peak	Off Peak
gennaio	75.456	130.162
febbraio	65.641	101.289
marzo	81.902	131.044
aprile	68.618	107.725
maggio	80.794	139.217
giugno	91.184	154.482
luglio	81.317	145.382
agosto	88.788	145.749
settembre	91.113	138.466
ottobre	93.496	160.417
novembre	97.208	151.133
dicembre	89.536	153.212
Totale	1.005.053	1.658.278
	38%	62%

2017	Peak	Off Peak
gennaio	39.718	68.791
febbraio	38.518	63.502
marzo	42.814	68.935
aprile	38.058	70.514
maggio	47.521	76.550
giugno	102.639	147.739
luglio	94.051	154.137
agosto	106.846	163.934
settembre	92.676	147.630
ottobre		
novembre		
dicembre		
Totale	844.480	1.334.533
	39%	61%

2018	Peak	Off Peak
gennaio	30.785	48.340
febbraio	26.704	43.681
marzo	16.317	20.867
aprile	30.409	51.136
maggio	34.541	53.814
giugno	31.507	53.216
luglio	31.711	51.934
agosto	26.814	44.337
settembre	26.509	49.881
ottobre	30.560	46.955
novembre	30.310	51.518
dicembre	27.806	52.336
Totale	358.656	600.839
	37%	63%

2019	Peak	Off Peak
gennaio	31.141	47.910
febbraio	28.588	45.872
marzo	29.377	50.992
aprile	32.267	51.001
maggio	37.238	59.329
giugno	30.405	53.950
luglio	34.650	53.315
agosto	26.685	45.077
settembre	28.249	46.102
ottobre	32.058	48.835
novembre	30.554	51.786
dicembre	24.987	30.540
Totale	366.199	584.709
	39%	61%

IT001E00213208	Peak	Off Peak
2015		
gennaio	39.667	72.327
febbraio	39.258	69.739
marzo	41.572	73.826
aprile	41.438	65.366
maggio	39.572	72.738
giugno	36.305	63.349
luglio	34.580	57.454
agosto	29.454	52.601
settembre	32.902	55.262
ottobre	36.130	60.983
novembre	35.552	56.685
dicembre	34.385	56.171
Totale	440.815	756.501
	37%	63%

2016	Peak	Off Peak
gennaio	36.383	64.552
febbraio	41.024	67.887
marzo	41.932	69.343
aprile	36.520	64.717
maggio	41.618	71.865
giugno	42.054	70.184
luglio	35.915	65.308
agosto	34.886	58.285
settembre	35.659	58.005
ottobre	35.263	64.744
novembre	38.722	62.899
dicembre	40.315	69.795
Totale	460.291	787.584
	37%	63%

2017	Peak	Off Peak
gennaio	39.718	68.791
febbraio	38.518	63.502
marzo	42.814	68.935
aprile	38.058	70.514
maggio	47.521	76.550
giugno	102.639	147.739
luglio	94.051	154.137
agosto	106.846	163.934
settembre	92.676	147.630
ottobre		
novembre		
dicembre		
Totale	367.368	621.681
	37%	63%

2018	Peak	Off Peak
gennaio	30.785	48.340
febbraio	26.704	43.681
marzo	16.317	20.867
aprile	30.409	51.136
maggio	34.541	53.814
giugno	31.507	53.216
luglio	31.711	51.934
agosto	26.814	44.337
settembre	26.509	49.881
ottobre	30.560	46.955
novembre	30.310	51.518
dicembre	27.806	52.336
Totale	358.656	600.839
	37%	63%

2019	Peak	Off Peak
gennaio	31.141	47.910
febbraio	28.588	45.872
marzo	29.377	50.992
aprile	32.267	51.001
maggio	37.238	59.329
giugno	30.405	53.950
luglio	34.650	53.315
agosto	26.685	45.077
settembre	28.249	46.102
ottobre	32.058	48.835
novembre	30.554	51.786
dicembre	24.987	30.540
Totale	366.199	584.709
	39%	61%

IT001E00103573	Peak	Off Peak
2015		
gennaio	19.652	26.206
febbraio	23.231	27.726
marzo	21.106	24.768
aprile	4.644	5.717
maggio	1.807	3.138
giugno	2.474	3.233
luglio	27.583	27.444
agosto	12.762	17.592
settembre	4.982	6.147
ottobre	2.271	3.418
novembre	3.104	4.990
dicembre	15.936	21.808
Totale	134.552	172.187
	44%	56%

2016	Peak	Off Peak
gennaio	25.847	40.936
febbraio	24.952	31.715
marzo	18.818	23.608
aprile	2.298	3.521
maggio	2.584	4.369
giugno	2.289	3.664
luglio	4.528	6.826
agosto	5.998	8.299
settembre	14.886	18.464
ottobre	12.237	19.946
novembre	12.576	15.841
dicembre	3.717	7.812
Totale	128.861	178.184
	42%	58%

2017	Peak	Off Peak
gennaio	18.329	25.276
febbraio	22.082	31.114
marzo	16.770	22.755
aprile	2.113	5.437
maggio	4.861	8.418
giugno	8.694	13.425
luglio	9.702	16.314
agosto	10.817	12.002
settembre	23.830	35.170
ottobre		
novembre		
dicembre		
Totale	117.198	169.911
	41%	59%

NOME CAMPO	TIPO	LUNGHEZZA	DESCRIZIONE	OBBLIGA TORIETA' SU TRACCIA TO		TIPO VALORE PER CLIENTE	VALORE PER CLIENTE
STS_CODICE	VARCHAR2	15	Codice della società su cui si intende caricare	SI	Dati ORDINE	FISSO	01
STU_STUDIO_ID	VARCHAR2	15	Id dello studio su cui si intende caricare	SI		FISSO	1
LSEOT_DATACREAZIONE	DATE		Data creazione dell'ordine	SI		VARIABILE	1° DEL MESE DI RIFERIMENTO DELLE BOLLETTE
LSEOT_DATAPREVISTACONSEGNA	DATE		Data prevista consegna	SI		VARIABILE	fine mese voce precedente
LSO_CODICE	VARCHAR2	17	Codice soggetto fornitore	SI		VARIABILE	01153 = Metaenergia (2016)
LTO_CODICE	VARCHAR2	4	Codice tipo ordine	SI		FISSO	03 con contratto (oppure 01)
LSEOT_OGGETTO	VARCHAR2	2000	Oggetto Ordine	SI		VARIABILE	In questo campo CORDAR dovrà inserire l'identificativo della fattura: es. FATTURA n. XXX del gg/mm/aaaa
LES_CODICE	NUMBER	4	Codice esercizio	SI		VARIABILE	Esercizio di competenza per la generazione di ordini, evasioni e registrazioni 2016/2017/...
LCO_PROGRESSIVOCONTRATTO	NUMBER		Numero Contratto Collegato. Obbligatorio solo se valorizzato LES CODICE CON	SI		VARIABILE	Contratto di riferimento del fornitore Numero Contratto Collegato. Obbligatorio solo se valorizzato LES_CODICE_CON (VARIABILE). (82 per il 2016)
ELO_CODICE	VARCHAR2	15	Codice livello organizzativo	SI		FISSO	A04
LTS_CODICE	VARCHAR2	2	Codice Tipo Servizio	SI		FISSO	03 = SERVIZIO
DII_CODICEDIVISA	VARCHAR2	3	Codice divisa	SI		FISSO	EUR
LSEOT_DESTINATO	VARCHAR2	1	Destinato. S/N. Di default = N.	SI	Dati di riga ORDINE	FISSO	S
LRI_TIPORISORSA	VARCHAR2	1	Tipo risorsa	SI		FISSO	G
LRI_CODICE	VARCHAR2	18	Codice risorsa	SI		VARIABILE	In questo campo CORDAR dovrà inserire l'identificativo del POD.
LSEOR_GESTIONEQTAVAL	VARCHAR2	1	Riga gestita a Quantità o Valore (Q/V)	SI		FISSO	V
LSEOR_VALOREUMESTERNA	NUMBER		Valore Ordinato UM Esterna. Obbligatorio per righe a valore.	SI		VARIABILE	TUTTO MENO L'IVA
LSEOR_DESTINATO	VARCHAR2	1	Destinato. S/N. Di default = N.	SI		FISSO	S
LSEOR_DATAPREVISTACONSEGNA	DATE		Data prevista consegna	SI		VARIABILE	Come LSEOT_DATAPREVISTACONSEGNA
LSEOR_NOTE	VARCHAR2	2000	Note	SI		VARIABILE	RESTITUZIONE/ACCONTO/CONGUAGLIO
LSEOR_TOTALERIGAVAL	NUMBER		Totale riga a valore	SI		VARIABILE	TUTTO MENO L'IVA
LTDO_CODICEESTERNO	VARCHAR2	3	Codice documento esterno	SI	Dati MOVIMENTO	FISSO	FAT
LSET_NUMDOCEST	VARCHAR2	15	Numero Documento Esterno	SI		VARIABILE	numero del dettaglio di raggruppamento (4 gruppi: A=Acquedotto; F=fognatura; D=depuratore; U=Sede)
LSET_DATADOCEST	DATE		Data Documento Esterno	SI		VARIABILE	data della voce precedente (uguale alla data fattura)
LSF_DATAACONSEGNA	DATE		Evasione: data consegna. Obbligatorio se è un caricamento ORDINI+EVASIONI	SI		VARIABILE	Come LSEOT_DATAPREVISTACONSEGNA
LSF_DATAACREAZIONE	DATE		Evasione: data creazione	SI		VARIABILE	In questo campo va riportata la data di competenza della registrazione a fini COAN (LSEOT_DATAPREVISTACONSEGNA)
LCA_CODICE_CARICO_REG	VARCHAR2	4	Codice causale movimentazione. Obbligatorio se è un caricamento ORDINI+EVASIONI	SI		FISSO	ENER
LSET_DESCRIZIONE	VARCHAR2	255	Descrizione della testata movimento. Obbligatorio se è un caricamento ORDINI+EVASIONI	SI			causale della fattura: es. FATTURA n. XXX del gg/mm/aaaa
LES_CODICE_CON	NUMBER	4	Codice esercizio contratto collegato. Obbligatorio solo se è valorizzato LCO_PROGRESSIVOCONTRATTO	SI	Testata Riga	VARIABILE	Anno del contratto di riferimento del fornitore
CIV_CODICE	VARCHAR2	15	Codice Aliquota IVA da associare all'ordine di acquisto	SI	Riga	VARIABILE	22%

POD	COMUNE	UBICAZIONE	Cod.Pr.	ENELTEL	n.° UTENZA	Matricola Misuratore	N.Presa	U/D F/A	D.C.	CENTRO DI COSTO	note	Pot. kW	BT/MT	consumo annuo
IT001E01258856	BIELLA	P.zza Martiri della Libertà n.13		002 656 205	632 517 921	00025563	'02035585561471	U	SC04	Sede Cordar S.p.A Biella Servizi		20	BT	45.395,00
IT001E06797430	ANDORNO MICCA	Strada S.Giuseppe	AN01	067 974 301	632 517 963	02802592	'02001606110504	F	FF.1	Fogn. Area Biella/Dep.	Depuratore	1,5	BT	1.678,00
IT001E00632289	BIELLA	Str. Cimitero Vandorno	BI19	006 322 891	632 517 912	01064646	'02041558031252	F	FF.1	Fogn. di Biella		10	BT	13.985,00
IT001E04448921	BIELLA	Str. Bertamelina D009	BI52	075 541 040	641 733 598	00124535	02018590242002	F	FF.1	Fogn. di Biella		3	BT	3.212,00
IT001E10200006	BIELLA	Str. Cantone Buco	BI88	102 000 064	632 517 807	00007148	'02041572086002	F	FF.1	Fogn. di Biella		3	BT	1.144,00
IT001E04296727	BIELLA	Str. Camplasso	BI94	066 950 557	888 731 776	00068638	'02058760150402	F	FF.1	Fogn. di Biella		6	BT	238,00
IT001E02061613	BIELLA	Via G. Battista Serralunga						F	FF.1	Fogn. di Biella		10	BT	1.260,00
IT001E02177861	CANDELO	Via Cervo	SL01	021 778 613	996 515 517		'02098580334211	F	FF.1	Staz. Sollev. Area Biella		10	BT	283,00
IT001E01856586	COSSATO	Via fecia	CO36	018 565 862	951 524 328		'0213258669050	F	FF.1	Fogn. di Cossato		6	BT	841,00
IT001E04122526	COSSATO	Via Martiri Libertà (FF.SS)	D015	066 810 356	632 490 038	00328583	'0213255604002	F	FF.1	Fogn. di Cossato		20	BT	15.517,00
IT001E04463216	COSSATO	Via XXV Aprile (Drink S.)	D016	066 810 321	641 520 772	05001948	'02132614325502	F	FF.1	Fogn. di Cossato	S.S. C.Cossato	10	BT	4.793,00
IT001E06692096	COSSATO	Fraz. Lorazzo - Via Maffei	D017	066 920 968	632 517 769	05118533	'02132566605012	F	FF.1	Fogn. di Cossato	S.S. C.Cossato CRAVIOLO	15	BT	12.414,00
IT001E04347523	COSSATO	B.ta Colombara sn	D021	007 558 406	642 760 262	02523903	'02132502501301	F	FF.1	Staz. Sollev. Area Cossato		15	BT	13.000,00
IT001E00776363	COSSATO	Via Castelletto Cervo	SOL3	007 763 638	632 517 785	05403531	'02132562861301	F	FF.1	Fogn. di Cossato	S.S. C.Cossato	4,5	BT	2.712,00
IT001E06744077	CROSA	B.ta Enoch 00	D022	067 440 773	632 517 742	00307612	'0214450820340	F	FF.1	Staz. Sollev. Area Cossato	S.S.Crosa	15	BT	6.447,00
IT001E08673030	LESSONA	Via Cesone (Ponte Guelpa)	D019	086 730 308	632 517 734	00008723	'02172546290102	F	FF.1	Fogn. di Cossato	S.S. C.Cossato	6	BT	1.015,00
IT001E04122605	LESSONA	Via F.lli Tondi	D023	102 210 379	632 490 020	00008860	'02172554045902	F	FF.1	Fogn. di Lessona		15	BT	40.472,00
IT001E02492757	LESSONA	Frazione Capovilla (via dallacqua Lario)	LE02					F	FF.1	Fgn. di Lessona	sollevamento nuovo 05/2016	6	BT	780,00
IT001E02492755	LESSONA	Frazione Castello via A.Cerruti 32	LE04					F	FF.1	Fgn. di Lessona	sollevamento nuovo 05/2016	6	BT	1.655,00
IT001E01858911	LESSONA	Reg.Orolungo snc IV Novembre	LE10	018 589 117	951 505 081			F	FF.1	Fogn. di Lessona		6	BT	2.351,00
IT001E04334035	MIAGLIANO	Via Poma sn	D054	005 595 487	888 762 078	00035288	'02201520090691	F	FF.1	Staz. Sollev. Area Biella	cascine bianche	35	BT	8.793,00
IT001E04122578	OCCHIEPPO INF.	Str. Vecchia Ivrea sn	D033	100 776 979	632 540 396	00014463	'0224169006040	F	FF.1	Staz. Sollev. Area Biella		94	BT	73.540,00
IT001E00737442	PETTINENGO	Via Duca Aosta	D034	007 374 429	632 517 653	05288612	'02252552060402	F	FF.1	Fogn. di Pettinengo		6	BT	2.738,00
IT001E06697768	PETTINENGO	Via Da Vinci	D035	066 977 684	632 517 629	00001021	'02252562203002	F	FF.1	Fogn. di Pettinengo		6	BT	3.923,00
IT001E04122591	POLLONE	Reg. Moncalvo	D038	100 872 412	632 540 370	00328614	'02281730071002	F	FF.1	Staz. Sollev. Area Biella	FIORELLO(CANGIO)	35	BT	28.138,00
IT001E04122600	POLLONE	Reg. Moncalvo	D039	100 872 374	632 490 127	00014444	'02281730071051	F	FF.1	Staz. Sollev. Area Biella	PIACENZA(CISI)	118	BT	37.845,00
IT001E04122550	QUAREGNA	Via Marconi	D041	101 581 730	632 490 071	00111111	'0229851445530	F	FF.1	Staz. Sollev. Area Cossato		10	BT	4.955,00
IT001E04334041	QUAREGNA	Via Cossato	QA01	050 680 568	888 762 019	00039001	'02298544106002	F	FF.1	Staz. Sollev. Area Cossato		10	BT	9.944,00
IT001E02184812	RONCO B.SE	Via Libertà snc	RO30	021848123	988 617 726		'0231053024470	F	FF.1	Staz. Sollev.		6	BT	3.238,00
IT001E00274473	SALUSSOLA	cascina/cascinale sparse Arro	SC31	002 744 732	889 492 520		'0233260010022	F	FF.1	Staz. Sollev. Area Biella		20	BT	16.668,00
IT001E02515842	TAVIGLIANO	Via Copasso	TA07	025 158 423			0237351400003	F	FF.1	Staz. Sollev. Via Copasso	mar-16	3	BT	1.794,00
IT001E04150185	VALLEMOSSO	Frazione Campore	D044	066 809 269	632 490 089	01773766	'0243650202125	F	FF.1	Staz. Sollev. Area Cossato	HERA 01-02	6	BT	4.874,00
IT001E06681378	VALLEMOSSO	Via Fabbriche n.149	D045	066 813 789	632 517 360	00313751	'02424566116201	F	FF.1	Staz. Sollev. Area Cossato		3	BT	-
IT001E04122663	VALLEMOSSO	Via Fabbriche	D046	005 237 408	632 540 337	00011716	'02424566116211	F	FF.1	Staz. Sollev. Area Cossato	ponte ivrea-STRADA ROVELLA	55	BT	98.233,00
IT001E00328760	VALLEMOSSO	Frazione Viebolche s.n.	D051	003 287 602	632 517 416	00039008	'0243051830250	F	FF.1	Fogn. di Vallemosso		3	BT	1.274,00
IT001E06798501	BIELLA	Via Diaz sn D001	AN01	067 985 010	632 517 955	03026863	'0200156612720	D	DD.1	Dep. di Andorno Micca		3	BT	13.895
IT001E00644127	BIELLA	Str. Canton Bonino D005	BI08	006 441 271	632 517 904	00168718	'02041574030602	D	DD.1	Imp. dep.esterni Com.Biella	Dep.Vandorno	15	BT	21.155,00
IT001E04540503	BIELLA	Via Santuario Oropa D004	BI54	007 929 251	888 712 551	02008505	'02012540160101	D	DD.1	Dep. di Oropa		10	BT	9.299,00
IT001E04122567	BIELLA	Via Arduzzi	BI66	067 947 711	632 490 119	01066252	'0201263540150	D	DD.1	Imp. dep.esterni Com.Biella	Favaro Rontume	10	BT	16.691,00
IT001E00103255	BIELLA	Via Case Sparse n.3	BI95		621 342 037		02058535318061	D	DD.1	Dep. di Biella		750	MT	1.595.067,00
IT001E04296821	CAMPIGLIA CERVO	Quittengo - V. Caduti Liberta' s.n.	D052	067 153 367	888 731 792	00003079	'0230452603150	D	DD.1	Dep. Balma		3	BT	4.604,00
IT001E00103330	COSSATO	Reg. Spolina Via Amendola	CO30	004 164 024	632 540 311	75001926	'0213253047998	D	DD.1	Dep. di Cossato		750	MT	3.322.217,00
IT001E04122631	COSSATO	Via C. Cervo n. 421	D013	066 824 993	632 490 097	00024480	'02132562873003	D	DD.1	Imp. dep.esterni C.Cossato		15	BT	13.539,00
IT001E04347524	COSSATO	Frazione Castellengo	D014	067 334 141	642 846 582	02052977	'02132514583002	D	DD.1	Imp. dep.esterni C.Cossato	Dep. Castellengo	6	BT	11.018,00
IT001E00213208	MASSAZZA	S.S. 230 s.n.	MB00	066 946 495	632 490 291	46000242	'0218451003120	D	DD.1	Dep. di Massazza		275	MT	959.495,00
IT001E04347585	PIATTO	Fraz. Quarello 1 Loc. Cimitero	PI01	067 224 001	642 843 656	00050047	'0258514040402	D	DD.1	Dep. Area Biella		3	BT	5.670,00
IT001E04296813	PIATTO	Fraz. Quarello Loc. Malina	PI02	006 658 440	888 731 822	00038962	'02258514040402	D	DD.1	Dep. Area Biella		3	BT	6.970,00
IT001E10211064	POLLONE	Loc. San Grato / Via Croce	D040	102 110 641	632 517 564	00058517	'0228154422275	D	DD.1	Dep. di Pollone		6	BT	5.462,00
IT001E02262117	SALA BIELLESE	V. Zubiena s.n.	D042	022 621 173	556 487 880		'0232751638055	D	DD.1	Dep. Sala Biellese (asinelli)		6	BT	2.877,00

POD	COMUNE	UBICAZIONE	Cod.Pr.	ENELTEL	n.° UTENZA	Matricola Misuratore	N.Presa	U/D F/A	D.C.	CENTRO DI COSTO	note	Pot. kW	BT/MT	consumo annuo
IT001E04621730	SALUSSOLA	Via Bergana Depuratore	D053	003 434 346	888 731 652	00004532	'02332744653001	D	DD.1	Staz. Sollev. Area Biella		6	BT	17.883,00
IT001E02120235	SALUSSOLA	Fraz. Arro SN	SC36	021 202 355	950 551 098		'0233260030450	D	DD.1	Depuratore		6	BT	8.980,00
IT001E02515841	TAVIGLIANO	Via Sella	TA25					D	DD.1	Dep. Di Tavigliano		6	BT	10.884,00
IT001E01867556	VALLEMOSSO	Fraz. Premarcia	VB06					D	DD.1	Dep.Premarcia		3	BT	846,00
IT001E01274305	VEGLIO	Bielmonte	VE11	002812371	951 825 212		'0024534245600	D	DD.1	Dep. Di Bielmonte		10	BT	2.824
IT001E04122655	ZIMONE	Via Roma	D047	066 812 898	632 540 388	00192094	'02476516135602	D	DD.1	Dep.di Zimone		10	BT	30.022,00
IT001E04122651	ZUMAGLIA	Via Case Sparse	D048	066 797 198	632 490 160	00001650	'02493516040502	D	DD.1	Dep. di Zumaglia		10	BT	5.113,00
IT001E06685141	ZUMAGLIA	Via Uberti Inferiore	D049	066 851 419	632 517 301	00037935	'02493560147202	D	DD.1	Dep. di Zumaglia		6	BT	11.186,00
IT001E04122643	ZUMAGLIA	Via Uberti Inferiore	D050	067 577 272	632 490 178	00001239	'02493560146502	D	DD.1	Dep. di Zumaglia	LAGHETTO	10	BT	31.397,00
IT001E04022089	ANDORNO MICCA	Via Tripoli sn	AAN02	066 844 510	632 489 935	00041055		A	AA.1	Acq. di Andorno Micca	Rio sobbia	25	BT	16.849,00
IT001E04463050	ANDORNO MICCA	Reg. Granda sn	AAN03	004 283 104	641 519 979	00551841	'02001528044901	A	AA.3	Acq. di Andorno Micca		3	BT	670,00
IT001E04333963	ANDORNO MICCA	Via Capisano 31	AAN05	066 794 971	888 762 086	02801795	'002001552034802	A	AA.4	Acq. di Andorno Micca		1,5	BT	868,00
IT001E04333960	ANDORNO MICCA	C.le Massocco sn	AAN06	066 794 865	888 762 094	02201004	'02001502030302	A	AA.4	Acq. di Andorno Micca		1,5	BT	31,00
IT001E04022074	ANDORNO MICCA	Via Tripoli sn	AAN07	067 976 398	632 489 927	00041054	'02001588500502	A	AA.3	Acq. di Andorno Micca	Locato	20	BT	20.567,00
IT001E04333961	ANDORNO MICCA	Reg. Narteggio sn	AAN08	066 756 181	888 762 116	02076890	'02001532082042	A	AA.1	Acq. di Andorno Micca		3	BT	1.105,00
IT001E04463052	ANDORNO MICCA	Str. Colma sn	AAN09	067 996 119	641 521 442	02801795	'02001534062402	A	AA.1	Acq. di Andorno Micca		3	BT	1.155,00
IT001E06799794	ANDORNO MICCA	C.le Vercellone sn	AAN10	067 997 948	632 517 947	02801987	'02001514140502	A	AA.3	Acq. di Andorno Micca		1,5	BT	1.937,00
IT001E06795876	ANDORNO MICCA	C.le Leveretta sn	AAN11	067 958 764	632 517 971	00945948	'02001504080302	A	AA.4	Acq. di Andorno Micca		1,5	BT	-
IT001E04122635	BIELLA	Strada Buffalora n. 10	ABI02	067 952 740	632 490 151	00040520	'0201259006100	A	AA.3	Acq. di Biella		25	BT	6.877,00
IT001E04122558	BIELLA	Str. Vaglio e Colma n. 93	ABI03	066 787 559	632 490 003	00001739	'02018685455002	A	AA.3	Acq. di Biella		53	BT	18.195,00
IT001E06776371	BIELLA	Via Mentegazzi	ABI04	067 763 718	632 517 874	00068638	'02041652102643	A	AA.3	Acq. di Biella	Serbatoio Mentegazzi	25	BT	1.329
IT001E04333965	BIELLA	Via Santuario d'Oropa	ABI05	067 955 773	888 786 066	02052796	'02012540042402	A	AA.2	Acq. di Biella	Serbatoio Bottalino	3	BT	728,00
IT001E04540502	BIELLA	Via Santuario d'Oropa n. 38	ABI06	067 954 912	888 712 569	01231322	'02012540080902	A	AA.3	Acq. di Biella	Vaccarino	3	BT	582,00
IT001E06676264	BIELLA	Strada Cascina Ottaviana	ABI08	066 762 645	632 517 882	00329806	'0201878050200	A	AA.1	Acq. di Biella	Pavignano/serb.Chiavazza	1,5	BT	744,00
IT001E04540527	BIELLA	Via Battisti	ABI09	066 835 031	888 729 445	00073696	'02035510240502	A	AA.4	Acq. di Biella	VIA CAVOUR	1,5	BT	-
IT001E06779377	BIELLA	Str. Barazetto - Vandorno	ABI11	067 937 773	632 517 840	0778840	'0204153411099	A	AA.4	Acq. di Biella	Serbatoio Barazetto	1,5	BT	-
IT001E05025212	BIELLA	Strada Gallinit	ABI13	050 252 124	632 517 891	00736497	'0204157007710	A	AA.4	Acq. di Biella	Cantone Bonino Serbatoio	1,5	BT	-
IT001E06778568	BIELLA	Strada Gallinit	ABI14	067 856 681	632 517 866	01826369	'02041570041982	A	AA.4	Acq. di Biella	Serbatoio Gallinit	1,5	BT	44,00
IT001E01281190	BIELLA	Reg. Oropa sn.	ABI15	002 881 918	951 825 247		'0201269010230	A	AA.4	Acq. di Biella		1,5	BT	77,00
IT001E06779149	BIELLA	Str. Cnt. Vindolo n. 50	ABI16	067 791 495	632 517 858	00166975	'02041544085602	A	AA.4	Acq. di Biella		1,5	BT	-
IT001E04540505	BIELLA	Via Santuario d'Oropa	ABI17	067 957 148	888 729 453	01231454	'0201254912402	A	AA.4	Acq. di Biella	Serbatoio Cave Favaro	3	BT	511,00
IT001E04398797	BIELLA	Str. Vaglio e Colma n. 61	ABI19	067 939 247	642 488 813	02523858	'0201868535802	A	AA.4	Acq. di Biella	Serbatoio Vaglio	6	BT	940,00
IT001E01258009	BIELLA	Via Candelo sn	ABI22	002 647 729	632 517 939	02063260	'02058850070111	A	AA.4	Acq. di Biella	Serbatoio di v. Candelo	15	BT	77.052,00
IT001E04540568	CAMANDONA	Via del Passaggio (ex Via Degli Alpini?)	ACA01	067 615 514	888 712 526	02692488	'02081538051802	A	AA.3	Acq. di Camandona		3	BT	3.778,00
IT001E04150183	CAMBURZANO	Via Vagliumina	ACB01	067 604 636	632 490 186	00001659	'02086534400992	A	AA.3	Acq. di Camburzano		6	BT	-
IT001E04122541	CAMBURZANO	Via Vagliumina	ACB02	066 814 891	632 490 194	00001657	'02086534131202	A	AA.1	Acq. di Camburzano		10	BT	823,00
IT001E04540726	CAMPIGLIA CERVO	San Paolo Cervo - Fraz. Mazzucchetti	ASE01	004 716 337	888 729 283	03341358	'02344506181052	A	AA.3	Acq. di S. Paolo Cervo		3	BT	457,00
IT001E04540727	CAMPIGLIA CERVO	San Paolo Cervo - Fraz. Bariola	ASE02	005 022 959	888 729 275	02021440	'02344512112752	A	AA.3	Acq. di S. Paolo Cervo		3	BT	516,00
IT001E01267606	CAMPIGLIA CERVO	San Paolo Cervo - Fraz. Piana SN 13812	ASE03	002 744 805	949 223 272		'0234450411415	A	AA.3	Acq. di S. Paolo Cervo		1,5	BT	-
IT001E00342582	CAMPIGLIA CERVO	San Paolo Cervo - Fraz. Riabella	ASE04	003 425 827	632 517 521	00188893	'02344520248101	A	AA.4	Acq. di S. Paolo Cervo		1,5	BT	949,00
IT001E02048814	CAMPIGLIA CERVO	San Paolo Cervo - Fraz. Riabella	ASE05		922 219 185			A	AA.4	Acq. di S. Paolo Cervo	Oretto	3	BT	2.167,00
IT001E02541537	CAMPIGLIA CERVO	San Paolo Cervo - Fraz. Riabella	ASE06		025415370			A	AA.3	Acq. di S. Paolo Cervo		3	BT	25,00
IT001E02541539	CAMPIGLIA CERVO	Quittengo - Frazione Balma						A	AA.3	Acquedotto di Quittengo	nuovo 2016	3	BT	67
IT001E04050063	CAMPIGLIA CERVO	Fraz. Piaro						A	AA.1	Acq. Di Campiglia	da Comune di Campiglia il 09/01/2017	1,5	BT	168,00
IT001E04122538	CANDELO	Corso Libertà	ACC01	067 592 743	632 490 054	00769046	'02098508500803	A	AA.1	Acq. di Candelo		11	BT	46.877,00
IT001E00103305	CANDELO	Via S. Croce n. 45	ACC02	067 559 592	632 540 281		'02098616250702	A	AA.1	Acq. di Candelo		155	MT	526.072,00
IT001E04540581	CANDELO	Via Messidoro sn	ACC03	888 729 682	888 729 682	00769046	'02098582164502	A	AA.4	Acq. di Candelo		1,5	BT	2.871
IT001E04463193	CASAPINTA	Via Bassetti	ACD01	067 553 071	641 523 631	00542172	'02104504080503	A	AA.4	Acq. di Casapinta		1,5	BT	1.000,00
IT001E04122534	CASAPINTA	Via Bassetti	ACD02	101 890 023	632 490 143	00053541	'02104504168002	A	AA.3	Acq. di Casapinta		10	BT	13.574,00

POD	COMUNE	UBICAZIONE	Cod.Pr.	ENELTEL	n.° UTENZA	Matricola Misuratore	N.Presa	U/D F/A	D.C.	CENTRO DI COSTO	note	Pot. kW	BT/MT	consumo annuo
IT001E06680620	CERRETO C.LLO	Via Roma sn	ACE01	066 806 201	632 517 793	01370827	'02115510309002	A	AA.3	Acq. di Cerreto C.llo		3	BT	4.257,00
IT001E06682703	COSSATO	Via Castelletto Cervo sn	ACO02	066 827 038	632 517 777	00058504	'02132562830603	A	AA.4	Acq. di Cossato	Centrale idrica COINARCO	15	BT	19.652,00
IT001E04122627	COSSATO	Via Fecia	ACO03	066 776 697	632 490 046	000040379	'02132586452202	A	AA.3	Acq. di Cossato	SERBATOIO MARGHERITA	10	BT	17.399,00
IT001E04122622	COSSATO	Borgata Mino	ACO04	066 776 573	632 540 426	000922218	'02132588301602	A	AA.3	Acq. di Cossato		15	BT	47.580,00
IT001E04122530	COSSATO	Via Amendola n. 91	ACO05	067 511 247	632 540 353	01504731	'012132544153202	A	AA.1	Acq. di Cossato	POZZO MACELLO	15	BT	26.633,00
IT001E04463197	COSSATO	Via Amendola	ACO06	101 330 605	641 521 434	00107513	'02132544120302	A	AA.4	Acq. di Cossato	P.P.C.	1,5	BT	652,00
IT001E04463198	COSSATO	Via Martiri della Libertà	ACO07	101 330 672	641 519 952	00236751	'02132556177002	A	AA.4	Acq. di Cossato	P.P.C.	1,5	BT	442
IT001E04463205	COSSATO	Via Marconi/Matteotti	ACO08	101 330 613	641 519 570	00104048	'02132558302802	A	AA.4	Acq. di Cossato	P.P.C.	1,5	BT	1.601,00
IT001E04122611	GAGLIANICO	Via Quaregna	AGA01	067 422 040	632 540 361	00038225	'0215555805330	A	AA.1	Acq. di Gaglianico		40	BT	172.104,00
IT001E00103370	GAGLIANICO	Via S. Ambrogio	AGA02	067 422 376	632 540 272	00057165	'0215556805180	A	AA.1	Acq. di Gaglianico		48	BT	125.950,00
IT001E04463250	GRAGLIA	Via Santuario s.n.	AMZ01	101 142 914	641 524 514	01338713	'02166550202102	A	AA.3	Acq. Di Muzzano		1,5	BT	147,00
IT001E04479463	GRAGLIA	Regione Montepennone	AOI02	067 391 357	641 520 934	02932626	'02166931200602	A	AA.2	Acq. di Occhieppo Inf.	DECANTATORE	1,5	BT	-
IT001E04463251	GRAGLIA	Regione Montepennone	AOI03	067 391 331	641 520 578	02932616	'02166931203002	A	AA.1	Acq. di Occhieppo Inf.	PARTITORE	1,5	BT	29
IT001E02452663	GRAGLIA	Regione Montepennone	AOI04	067 391 471	632 490 275		'02166931201802	A	AA.3	Acq. di Occhieppo Inf.		40	BT	107.300,00
IT001E04122596	LESSONA	Via Q.Sella 8	ACO01	005 117 623	632 540 400	00318558	'0217255812100	A	AA.3	Acq. di Cossato	aiv	30	BT	134.679,00
IT001E04463252	LESSONA	Via Cappa n. 25	ACO09	067 381 661	641 521 175	02672849	'0217254407562	A	AA.3	Acq. di Cossato	Vascone Leria	6	BT	1.133,00
IT001E04022077	LESSONA	Via IV Novembre	ALE01	067 076 389	632 489 943	00043119	'02172532454402	A	AA.1	Acq. di Lessona	POZZO DRAGO	30	BT	261.711,00
IT001E04540617	LESSONA	Via Valle Edis	ALE03	067 380 070	888 712 518	00018206	'0217254826272	A	AA.3	Acq. di Lessona	CAPOVILLA	6	BT	3.710,00
IT001E04022068	LESSONA	Via Valle Edis	ALE04	067 380 061	632 489 951	02668981	'0217254826360	A	AA.3	Acq. di Lessona	CAPOVILLA STRONA -CROSA	15	BT	35.908,00
IT001E024399966	LESSONA	Str. Contessa S.N.	ALExx					A	AA.1	Acq. di Lessona	Nuovo Pozzo Drago	100	BT	260,00
IT001E06680305	MAGNANO	Via Sosio 15	AMA01	066 803 058	632 517 726	02523167	'0217855825230	A	AA.3	Acq. di Magnano		6	BT	9.001,00
IT001E10186326	MAGNANO	Fraz. Broglina F5 mapp.140	AMA02	101 863 263	632 517 718	00528324	'0021853607200	A	AA.3	Acq. di Magnano		3	BT	638,00
IT001E02048774	MAGNANO	Strada Provinciale 500 snc	AMA04	020 487 747	922 217 450			A	AA.2	Acq. di Magnano		15	BT	39.122
IT001E06681265	MOSSO	B.ta Capomosso sn	AMO01	066 812 651	632 517 696	01841290	'02218570610522	A	AA.3	Acq. di Mosso		3	BT	2.986,00
IT001E06721597	MOSSO	B.ta Garbaccio 12	AMO02	067 215 974	632 517 611	00329956	'0227551410050	A	AA.3	Acq. di Mosso		1,5	BT	1.867,00
IT001E06730971	MOSSO	B.ta Gili sn	AMO03	067 309 715	632 517 688	01475578	'02218540100102	A	AA.3	Acq. di Mosso		10	BT	1.543,00
IT001E10085603	MOSSO	B.ta Boschi	AMO04	100 856 034	632 517 602	00528076	'02275510052802	A	AA.3	Acq. di Mosso		3	BT	800,00
IT001E04334037	MOSSO	B.go Sella sn	AVB07	004 037 731	888 762 051	00269597	'0221853030060	A	AA.4	Acq. Di Vallemosso		1,5	BT	102,00
IT001E04463270	MUZZANO	Via Bertola	AMZ01	092 713 857	641 523 640	00007098	'02229546402802	A	AA.3	Acq. di Occhieppo Inf.		3	BT	655,00
IT001E02664537	MUZZANO	Via Cas.Bagneri sn	AMZ02		875 851 706			A	AA.4	Acq. Di Muzzano		3	BT	34,00
IT001E04022086	OCCHIEPPO SUP.	Via Graglia	AOS01	066 765 903	632 490 283	00301496	'00224755864120	A	AA.3	Acq. di Occhieppo Sup.		25	BT	26.334,00
IT001E06725231	OCCHIEPPO SUP.	Via Prealpi 81	AOS02	067 252 314	632 517 670	00316194	'02247830551502	A	AA.3	Acq. di Occhieppo Sup.		1,5	BT	1.024,00
IT001E00367575	PETTINENGO	Via Sollazzo sn	AMO02	003 675 751	632 517 661	002092280	'02252536150051	A	AA.3	Acq. Di Ronco B.se		1,5	BT	35
IT001E06680187	PETTINENGO	Via Biella	APE01	066 801 870	632 517 645	00528067	'02252516143002	A	AA.3	Acq. di Pettinengo	FRAZ.VAGLIO	1,5	BT	57,00
IT001E02268172	PETTINENGO	Via XXIV Maggio	APE02	022 681 729	950 383 437	01158755	'099999780678021	A	AA.1	Acq. di Pettinengo		10	BT	10.567,00
IT001E06681423	PETTINENGO	Via Umberto	AVB09	066 814 238	632 517 637	00330494	'002252785702002	A	AA.3	Acq. di Vallemosso		1,5	BT	-
IT001E04540683	PETTINENGO	Via XXIV Maggio	AVB09	066 811 948	888 712 461	01158755	'02252550243002	A	AA.3	Acq. di Vallemosso	Regione Pianeze	1,5	BT	355,00
IT001E04122574	PETTINENGO	Via Norcia	AZU04	067 236 505	632 490 267	00001699	'02252534190802	A	AA.3	Acq. di Zumaglia		15	BT	7.507,00
IT001E04296740	PIATTO	Via Tenente Florio s.n. BIOGLIO	API01	067 156 943	888 731 831	00702008	'02063739200602	A	AA.3	Acq. di Piatto		3	BT	1.847,00
IT001E04540687	PIEDICAVALLO	Via Mologna	APL01	007 162 995	888 712 470	01373139	'02270526047502	A	AA.3	Acq. di Piedicavallo		1,5	BT	2.608,00
IT001E04540686	PIEDICAVALLO	Via Oberdan s.n.	APL02	007 162 961	888 712 488	00249764	'0227051047152	A	AA.3	Acq. di Piedicavallo		1,5	BT	624,00
IT001E00609615	POLLONE	Via Don Mersi	APO01	006 096 158	632 517 572	01453316	'02281824042441	A	AA.4	Acq. di Pollone	PRADLER	3	BT	3.415,00
IT001E01286646	POLLONE	Via Delleani	APO02	002 937 735	632 517 581	00121099	'02281526141901	A	AA.4	Acq. di Pollone		6	BT	-
IT001E01283407	POLLONE	Reg. Piane	APO03	002 904 811	632 517 599	00015845	'0228151085602	A	AA.3	Acq. di Pollone	Serbatoio S. Barnaba	1,5	BT	-
IT001E04022071	PONDERANO	Via Frassati	APP01	067 186 923	632 489 901	00044128	'02287600081802	A	AA.1	Acq. di Ponderano		48	BT	162.023,00
IT001E04022083	PONDERANO	Via Cerrione	APP02	067 199 464	632 489 919	01521276	'022875984604022	A	AA.2	Acq. di Ponderano		15	BT	85.751,00
IT001E04334040	PRALUNGO	Località Momproso	APR01	100 819 988	888 761 993	02076961	'02292510800802	A	AA.3	Acq. di Pralungo	TANCALLO	6	BT	2.200,00
IT001E00345541	PRALUNGO	Via Acquadro Robello s.n.	APR02	003 455 416	632 517 556	02058349	'02292552686001	A	AA.4	Acq. Di Pralungo	SERBATOIO ZUCCA	1,5	BT	151,00
IT001E04122616	PRALUNGO	B.ta Valle 76	APR03	067 179 765	632 490 135	01193959	'02292518702502	A	AA.3	Acq. di Pralungo		15	BT	3.248,00

POD	COMUNE	UBICAZIONE	Cod.Pr.	ENELTEL	n.° UTENZA	Matricola Misuratore	N.Presa	U/D F/A	D.C.	CENTRO DI COSTO	note	Pot. kW	BT/MT	consumo annuo
IT001E04334039	PRALUNGO	Località Braro sn	APR04	066 756 718	888 762 001	03026716	'02292506042002	A	AA.3	Acq. di Pralungo		3	BT	774,00
IT001E04463281	PRALUNGO	Via Garibaldi n.136	APR05	004 364 911	641 527 149	00062671	'0229254632001	A	AA.3	Acq. di Pralungo		1,5	BT	39,00
IT001E04463284	PRALUNGO	Via Acquadro Robello 150	APR06	066 780 511	641 522 899	00449356	'02292552561802	A	AA.4	Acq. di Pralungo		1,5	BT	170,00
IT001E04122545	QUAREGNA	Località Bardona	AQA01	066 762 581	632 490 241	02054798	'02298506188502	A	AA.3	Acq. di Quaregna		10	BT	1.496
IT001E04540707	ROSAZZA	Via Rosazza	ARZ01	007 120 567	888 712 437	00768972	'02351552620114	A	AA.3	Acq. di Rosazza		1,5	BT	3.851,00
IT001E04540710	SAGLIANO	Via Mazzini	ABI10	100 978 636	888 729 691	02523172	'02321560110102	A	AA.2	Acq. di Biella	Partitore Roggia Molinaria	3	BT	397,00
IT001E00597426	SAGLIANO	Via Libertà-Loc.Passobreve	ABI20	005 974 267	632 517 548	02008370	'0232155404065	A	AA.2	Acq. di Biella	Presa Torrente Cervo	6	BT	912,00
IT001E10065789	SALA BIELLESE	Via Andrate	ASB01	100 657 899	632 517 530	00528319	'02327502121002	A	AA.3	Acq. di Sala		3	BT	3.300
IT001E02055310	SALA BIELLESE	Fraz. Bornasco snc	ASB02	020 553 103	922 222 712			A	AA.3	Acq. di Sala		3	BT	59,00
IT001E04540729	SELVE MARCONE	Via Case Sparse	ASL01	066 817 202	888 712 453	00200242	'02350512081202	A	AA.3	Acq. di Selve Marcone		6	BT	1.933,00
IT001E04540728	SELVE MARCONE	Località Burzano fraz. Tappi	SL03	067 359 437	888 712 445		'02350506161102	D	DD.1	Dep. Selve Marcone	ex doppio (Acq. E Dep.)	3	BT	5.824,00
IT001E02402756	SELVE MARCONE	Fraz. Burzano (lato municipio) FRAZ.TAPPI	ASL03					A	AA.3	Acq. di Selve Marcone	muro Municipio (attivo dal 05/02/2018) serbatoio fontana vecchia	3	BT	-
IT001E04334048	SOPRANA	Fraz. Bozzola	ASP01	066 839 982	888 762 043	99375270	'02355510100802	A	AA.3	Acq. di Soprana	Molinengo	6	BT	3.809,00
IT001E04334047	SOPRANA	Fraz. Vioglio	ASP05	066 802 337	888 762 027	00392398	'02355504102502	A	AA.3	Acq. di Soprana		6	BT	1.065,00
IT001E06708342	SOPRANA	Fraz. Baltigati	ASP06	067 083 423	632 517 513	00008893	'0235550224770	A	AA.3	Acq. di Soprana		10	BT	6.453,00
IT001E04122563	SOPRANA	Fraz. Cerutti	ASP07	066 800 237	632 489 986	00001604	'02355516042502	A	AA.3	Acq. di Soprana		15	BT	7.178,00
IT001E04122672	SOPRANA	Fraz.Cerreia sn	ASP08	067 079 035	632 489 994			A	AA.3	Acq. Di Soprana		3	BT	5.254,00
IT001E00786972	SORDEVOLO	Regione S.Grato	ABI21	007 869 720	632 517 483	02737729	'02361544107102	A	AA.2	Acq. di Biella		1,5	BT	44,00
IT001E00774198	SORDEVOLO	Via Bona Basilio	ASR01	007 741 987	632 517 491	01503509	'02361520401801	A	AA.4	Acq. di Sordevolo	Serbatoio Pisett	10	BT	67,00
IT001E06707096	SORDEVOLO	Via Ambrosetti 2	ASR02	067 070 968	632 517 475	02525160	'023615260099	A	AA.4	Acq. di Sordevolo		3	BT	-
IT001E04122677	SORDEVOLO	Regione S.Grato	ASR03	006 543 651	632 490 232	00037828	'02361544100312	A	AA.3	Acq. di Sordevolo		6	BT	65,00
IT001E00653117	SORDEVOLO	Regione S.Grato	ASR04	006 531 172	632 517 505	00037828	'02361544100322	A	AA.3	Acq. di Sordevolo		6	BT	1.184,00
IT001E00321000	SORDEVOLO	Regione Prera	ASR05	003 210 006	889 492 538		'02361548105001	A	AA.3	Acq. di Sordevolo		1,5	BT	196,00
IT001E05044161	STRONA	Fraz. Franco Zina	ALE02	050 441 610	632 517 467	00588695	'0236753020250	A	AA.3	Acq. di Lessona		3	BT	-
IT001E10159092	STRONA	Fraz. Chiesa	AST01	101 590 925	632 517 441	03463586	'0236755208190	A	AA.3	Acq. di Strona		3	BT	1.793
IT001E04347610	STRONA	Fraz. Calvino	AST02	100 985 179	642 843 451	00001332	'023675541004002	A	AA.3	Acq. di Strona		3	BT	1.520
IT001E06706392	STRONA	Fraz. Molingrosso (Deila)	AST03	067 063 929	632 517 459	00061098	'0236750810150	A	AA.4	Acq. di Strona		4,5	BT	12
IT001E04463311	STRONA	Fraz. Cappio	AST04	101 234 967	641 519 502	03468470	'02367600204402	A	AA.3	Acq. di Strona		1,5	BT	2.157
IT001E04347609	STRONA	Fraz. Prina	AST05	004 726 987	642 861 671	03652311	'02367536201151	A	AA.3	Acq. di Strona		1,5	BT	144,00
IT001E04540736	TERNENGO	Fraz. Zandert	ATE01	102 409 752	888 729 020	00122023	'02378512050302	A	AA.3	Acq. di Ternengo		3	BT	4.548,00
IT001E04540737	TERNENGO	Via Pettinengo	ATE02	066 765 474	888 728 945	01699358	'0237860302502	A	AA.3	Acq. di Ternengo		1,5	BT	576,00
IT001E04347611	TERNENGO	Str.Volpe	ATE03	066 765 636	642 846 531	00111110	'02378610508002	A	AA.2	Acq. di Ternengo		6	BT	4.181,00
IT001E04347615	TOLLEGNO	Via Ciarei sn	ATL01	067 043 278	642 843 460	00116979	'02384532100402	A	AA.3	Acq. di Tollegno		1,5	BT	626,00
IT001E04347613	TOLLEGNO	Reg. Serra	ATL02	067 048 326	642 843 664	00392997	'02384518102602	A	AA.3	Acq. di Tollegno		1,5	BT	681,00
IT001E04122681	TOLLEGNO	Reg. Ronco Tonone	ATL03	066 789 641	632 490 224	00026011	'02384516109002	A	AA.3	Acq. di Tollegno	RIO STONO	20	BT	4.511
IT001E04540738	TOLLEGNO	Reg. Caramelletto sn	ATL04	067 048 849	888 731 351	05181793	'02384510101002	A	AA.3	Acq. di Tollegno		6	BT	1.217,00
IT001E04347614	TOLLEGNO	Via Roma sn	ATL05	003 455 459	642 861 689	01530861	'02384522397001	A	AA.3	Acq. di Tollegno		1,5	BT	612,00
IT001E04347612	TOLLEGNO	Reg. Bazzera	ATL06	003 455 432	642 861 662	00209258	'02384506254001	A	AA.4	Acq. di Tollegno		1,5	BT	929,00
IT001E04122687	TORRAZZO	Via Mombarone 13	ATR01	067 030 095	632 540 418	9825650	'02390514170302	A	AA.3	Acq. Di Torrazzo		25	BT	46.731
IT001E06683345	VALDENGO	Serbatoio S. Andrea via s.Andrea	AVA01	066 833 453	632 517 424	00111286	'02413554070502	A	AA.3	Acq. di Valdengo		6	BT	5.491,00
IT001E06683344	VALDENGO	Via Sanzio (serbatoio)	AVA02	066 833 445	632 517 432	00047788	'002413538162702	A	AA.3	Acq. di Valdengo	Serbatoio Talucco	3	BT	1.646,00
IT001E04122696	VALDENGO	Via Roma (pozzo)	AVA03	066 972 496	632 490 208	00132677	'0241353624090	A	AA.1	Acq. di Valdengo		15	BT	26.208,00
IT001E04150180	VALDENGO	Via Q. Sella 49A (Pozzo)	AVA04	066 974 383	632 489 960	00019062	'02413526252402	A	AA.1	Acq. di Valdengo		43	BT	179.540,00
IT001E04122691	VALDENGO	Via Colombo pozzo Cavaiasca	AVA05	066 829 693	632 490 216	00030900	'0024135122060	A	AA.1	Acq. di Valdengo		6	BT	2.195,00
IT001E04540760	VALLEMOSSO	Fraz. Badone	AVB01	004 037 774	888 729 623	00116899	'02430629054001	A	AA.4	Acq. di Vallemosso		1,5	BT	-
IT001E04122659	VALLEMOSSO	Fraz.Torello	AVB02	066 941 639	632 489 978	00018507	'02430546201202	A	AA.4	Acq. di Vallemosso		15	BT	3.132,00
IT001E04296850	VALLEMOSSO	Reg. Massaro	AVB03	066 820 670	888 731 784	00004524	'0243053050502	A	AA.1	Acq. di Vallemosso	Crocemosso	3	BT	4.267,00
IT001E04621752	VALLEMOSSO	Fraz.Gallo	AVB04	006 226 736	888 729 631	01370871	'02430627050352	A	AA.4	Acq. di Vallemosso		3	BT	26
IT001E00403775	VALLEMOSSO	Fraz. Cravello	AVB05	004 037 758	632 517 394	00269588	'02430514183401	A	AA.3	Acq. di Vallemosso		1,5	BT	26,00

POD	COMUNE	UBICAZIONE	Cod.Pr.	ENELTEL	n.° UTENZA	Matricola Misuratore	N.Presa	U/D F/A	D.C.	CENTRO DI COSTO	note	Pot. kW	BT/MT	consumo annuo
IT001E00426270	VALLEMOSSO	Via Scuole	AVB06	004 262 701	632 517 386	01366153	'02424558251611	A	AA.3	Acq. di Vallemosso		1,5	BT	103
IT001E04122667	VALLEMOSSO	Reg.Rovella	AVB08	066 757 242	632 490 062	0117530	'024244845100	A	AA.3	Acq. di Vallemosso		3	BT	13.343,00
IT001E04347624	VALLEMOSSO	Fraz. Falcero	AVB11	004 037 791	642 843 478	00096662	'02436517073201	A	AA.3	Acq. di Vallemosso		1,5	BT	26,00
IT001E00369190	VALLEMOSSO	Fraz. Fiorina s.n.	AVB12	003 691 900	632 517 408	00049689	'0243054410032	A	AA.4	Acq. Di Vallemosso		3	BT	311,00
IT001E00484089	VALLEMOSSO	Fraz. Piana	AVB15	004 840 895	632 517 378	01773766	'0243051006030	A	AA.3	Acq. di Vallemosso		1,5	BT	647,00
IT001E06706483	VEGLIO	Fraz. Romanina	AVB10	067 064 836	632 517 327	00025551	'0245350239002	A	AA.4	Acq. di Veglio	Sollevamento Romanina	25	BT	-
IT001E00357558	VEGLIO	Fraz. Mello 68	AVE01	003 357 586	632 517 351	00012124	'0245350410500	A	AA.3	Acq. di Veglio	Reg.Bris	1,5	BT	-
IT001E04463337	VEGLIO	Località Piane	AVE02	101 999 645	641 520 322	01293442	'02453584504002	A	AA.3	Acq. di Veglio	IMPIANTO UV	1,5	BT	845,00
IT001E06681928	VEGLIO	Località Piane	AVE03	066 819 281	632 517 335	00528308	'02453584502002	A	AA.3	Acq. di Veglio		1,5	BT	75
IT001E06678572	VEGLIO	Fraz. Romanina	AVE04	066 785 726	632 517 343	00024330	'0245350225180	A	AA.4	Acq. di Vallemosso	Stazione emergenza Romanina - Vasca ZEGNA	6	BT	-
IT001E02480418	VEGLIO	Fraz. Botto/Caveggia	AVE05	024 804 186				A	AA.3	Acq. di Veglio	sett. 2016	1,5	BT	-
IT001E04179000	VIGLIANO B.SE	Via Marconi 13	AVI01	066 871 151	888 459 928		'02464790300203	A	AA.1	Acq. di Vigliano		75	BT	30.730,00
IT001E04179020	VIGLIANO B.SE	Via Spina	AVI02	066 893 201	888 459 936		'02464574083603	A	AA.4	Acq. di Vigliano		44	BT	327.315,00
IT001E04183955	VIGLIANO B.SE	Via Lungo Cervo	AVI03	100 999 587	888 459 944		'02464558052252	A	AA.4	Acq. di Vigliano		40	BT	141.712,00
IT001E04178993	VIGLIANO B.SE	Via Serpentiero	AVI04	066 887 634	888 459 961		'02464620420306	A	AA.1	Acq. di Vigliano		10	BT	26.393,00
IT001E04209395	VIGLIANO B.SE	Via Ronco	AVI05	066 800 997	888 459 952		'02464744110904	A	AA.3	Acq. di Vigliano		3	BT	904,00
IT001E04463356	ZIMONE	Via Magnano	AZI01	066 862 364	641 524 727	00190916	'0247652004502	A	AA.3	Acq. di Zimone		6	BT	32.683,00
IT001E00103573	ZUBIENA	Cascinale Roletto	ABI01	066 854 582	632 540 329	46001558	'02487512100402	A	AA.2	Acq. di Biella		225	MT	326.768
IT001E04122647	ZUMAGLIA	Via Case Sparse	AZU01	066 852 881	632 490 259	00001648	'02493516119102	A	AA.1	Acq. di Zumaglia		10	BT	32.992,00
IT001E04122639	ZUMAGLIA	Via Rimembranze	AZU02	066 845 834	632 540 302	00032281	'0249358004198	A	AA.3	Acq. di Zumaglia		30	BT	33.643,00
IT001E06676145	ZUMAGLIA	Via Uberti Sup.	AZU03	066 761 452	632 517 319	05171539	'02493502052402	A	AA.3	Acq. di Zumaglia		10	BT	2.293,00
IT001E02852163	ANDORNO MICCA	Frazione Lorazzo	AV35					F	FF.1			6	BT	215,00
IT001E028681071	MUZZANO	strada scuola Apostolica snc	MZ13				0222971000001	F	FF.1			5	BT	907,00
IT001E02856290	PRALUNGO	Via Acquadro Robello	PR34					F	FF.1			6,6	BT	164,00
IT001E02858577	RONCO B.SE	Via IV Novembre snc	ROXX	028585772		00207650	0231053400003	F	FF.1			4,5	BT	247,00
IT001E02854955	POLLONE	Via Bocchi snc	APO04					A	AA.3			1,5	BT	334,00